

FICHA No: 300 Chip Catastral AAA0083OJH		SECRETARIA DE PLANEACION DISTRITAL (SPD) INVENTARIO BIC / DECRETO 606 DEL AÑO 2001 DIRECCION DE PATRIMONIO Y RENOVACION URBANA CONTRATO DE CONSULTORIA No.126/2010	CARLOS HUGO GARZON YEPES Arquitecto – Magister en Estudio y Restauración de Monumentos Arquitectónicos <small>Carrera 7 No 17 – 01 Of. 919. Bogotá - Colombia Tel: 334 58 24 / 622 56 58 - Cel: 310 310 68 38 E-MAIL: carloshgarzonarquitectos@gmail.com</small>
---	--	---	---

1. IDENTIFICACION	BARRIO:AMERICAS	CÓDIGO FICHA:007107-019-03
--------------------------	------------------------	-----------------------------------

NOMBRE DEL BIEN:	clasificación arquitectónica:	Arquitectura Habitacional, Vivienda urbana unifamiliar
------------------	-------------------------------	--

OTROS NOMBRES	
---------------	--

MODALIDAD:	Inmueble de Interés Cultural (IIC) <input checked="" type="checkbox"/>	Sector de Interés Cultural (SIC) <input type="checkbox"/>
------------	--	---

APLICACIÓN:	Inmueble de Interés Cultural (IIC) <input type="checkbox"/>	Sector de Interés Cultural (SIC) <input type="checkbox"/>	Sector antiguo(SA) <input type="checkbox"/>	Sector de Desarrollo Individual(SDI) <input type="checkbox"/>
-------------	---	---	---	---

CATEGORÍA:	Sector Vivienda en Serie (SVS) <input type="checkbox"/>	Sector con agrupaciones y conjuntos(SAC) <input type="checkbox"/>	Monumentos conmemorativos y artísticos (MCA) <input type="checkbox"/>	Restitución total (RT) <input type="checkbox"/>
------------	---	---	---	---

CATEGORÍA:	Dec. 606/2001: Conservación tipológica (CT) <input checked="" type="checkbox"/>	Conservación Integral (CI) <input type="checkbox"/>	Restitución parcial (RP) <input type="checkbox"/>	Restitución total (RT) <input type="checkbox"/>
------------	---	---	---	---

CATEGORÍA:	Categoría Monumental (CM) <input type="checkbox"/>	Dec. 678/1994 Conservación Monumental (A) <input type="checkbox"/>	Conservación Arquitectónica (B) <input type="checkbox"/>	Restitución total (RT) <input type="checkbox"/>
------------	--	--	--	---

DECLARATORIA:	Tiene Declaratoria como BIC? <input checked="" type="checkbox"/>	Acto Administrativo de la Declaratoria: <input checked="" type="checkbox"/>	Declaratorias Anteriores: <input type="checkbox"/>	Conservación Arquitectónica (B) <input type="checkbox"/>
---------------	--	---	--	--

DECLARATORIA:	Ámbito de la Declaratoria: DECRETO 606/2001	Normativa: <input type="checkbox"/>	CONSERVACIÓN TIPOLOGICA	
---------------	---	-------------------------------------	-------------------------	--

2. LOCALIZACIÓN	ON (Numero Licencia de Construcción):
------------------------	--

Departamento:	CUNDINAMARCA	Municipio:	BOGOTÁ D.C	Dirección antigua:	Calle 39 BIS A No.29-20
---------------	--------------	------------	------------	--------------------	-------------------------

Localidad:	TEUSAQUILLO	No. Localidad:	13	UPZ:	TEUSAQUILLO
------------	-------------	----------------	----	------	-------------

Barrio:	AMÉRICAS	Cod. Barrio:	7107	Coordenadas: X=	99777,440
---------	----------	--------------	------	-----------------	-----------

Decreto / Plancha No.	492/ 2007	No. MANZANA:	19	No. PREDIO:	3
-----------------------	-----------	--------------	----	-------------	---

Ced. CATASTRAL:	39BIS A T 29 5	Mat. INMOBILIARIA:	050C00072311
-----------------	----------------	--------------------	--------------

PLANO DE LOCALIZACIÓN	TRAMA URBANA	FOTOGRAFÍA (Contexto/Predio)
------------------------------	---------------------	-------------------------------------



3. ORIGEN					
------------------	--	--	--	--	--

FECHA:	1955	SIGLO:	XX	FUNDADOR:	
--------	------	--------	----	-----------	--

DISEÑADOR:		CONSTRUCTOR:		CLASIFICACIÓN TIPOL.:	MODERNO
------------	--	--------------	--	-----------------------	---------

DISEÑADOR:		CONSTRUCTOR:		USO ORIGINAL:	Vivienda
------------	--	--------------	--	---------------	----------

RESEÑA HISTÓRICA: El barrio Américas, se inicio su construcción en la década de 1.940 es la continuidad del barrio La Soledad al occidente desde la avenida 28 hasta la avenida 30 contiguo a la Universidad Nacional, es un barrio de origen residencial. Los inmuebles de la época moderna (1.950 - 1.970), son un ejemplo de arquitectura en serie con variaciones muy sutiles entre una y otra, es un ejemplo de la primera etapa de la modernidad que en América latina llevo con lenguaje de la ciudad jardín que contrastaba con las características urbanas que se utilizaron en la ciudad, grandes conjuntos habitacionales y unidades suburbanas en serie, un mismo estilo arquitectónico parecía adecuado para urbanizar la ciudad; generando los inmuebles del barrio la las Americas, muy similares resumiendo sus diferencias a tipo y color de materiales, nivel de elevación con respecto a la vía, y sus plantas arquitectónicas en espejo, en sus inmuebles se observa poca alteración en el tiempo, conservando originales gran parte de su arquitectura. En el inmueble se valora como parte de un contexto a conservar, con lenguaje y escala similar que se ve reflejado en el conjunto de edificaciones de idénticas características y proporciones similares, se conserva la tipología de las casa es dos pisos y semisótano

4. OCUPACIÓN ACTUAL					
----------------------------	--	--	--	--	--

TIPO DE OCUPACION:	Propiedad Pública: <input type="checkbox"/>	Propiedad Privada: <input checked="" type="checkbox"/>	Posesión: <input checked="" type="checkbox"/>	Tenencia: <input type="checkbox"/>	Otro: <input type="checkbox"/>
--------------------	---	--	---	------------------------------------	--------------------------------

DATOS PROPIETARIO:	Nombre o Razón Social: ROSALBA ELENA ZAPATA ZAPATA	Tipo Doc.:	Cedula de Ciudadania	No. Documento:	43785747
--------------------	--	------------	----------------------	----------------	----------

DATOS OCUPANTE:	Nombre o Razón Social: ROSALBA ELENA ZAPATA ZAPATA	Tipo Doc.:	Cedula de Ciudadania	No. Documento:	43785747
-----------------	--	------------	----------------------	----------------	----------

Observaciones:	No hay acceso al inmueble	Base Cartográfica:	SINUPOT	Información Cartográfica:	Georeferenciacion Catastro
----------------	---------------------------	--------------------	---------	---------------------------	----------------------------

Observaciones:	Fuentes Documentales:	boletín catastral
----------------	-----------------------	-------------------

FICHA No: 300	 ALCALDÍA MAYOR DE BOGOTÁ D.C.	SECRETARIA DE PLANEACION DISTRITAL (SPD) INVENTARIO BIC / DECRETO 606 DEL AÑO 2001 DIRECCION DE PATRIMONIO Y RENOVACION URBANA CONTRATO DE CONSULTORIA No.126/2010	CARLOS HUGO GARZON YEPES Arquitecto – Magister en Estudio y Restauración de Monumentos Arquitectónicos  Carrera 7 No 17 – 01 Of. 919, Bogotá - Colombia Tel: 334 58 24 / 622 56 58 - Cel: 310 310 68 38 E-MAIL: carloshgarzonarquitectos@gmail.com
Chip Catastral AAA0083OJJH			

5. ASPECTO FÍSICO

CARACTERÍSTICAS:	Área del Predio:	180	Número de Pisos:	2	Uso Actual:	Habitacional	Estrato:	4	Tipología:	Continua:	X	Aislada:		Mixta:	
	Área total construida:	320,4	Área Antejardín:		Área Libre:		Área Lote:	180	Chip Catastral:	AAA0083OJJH					

DIAGNOSTICO GENERAL DEL ESTADO DE CONSERVACIÓN: Presenta intervenciones a nivel de fachada y en espacio interior, además de las intervenciones propias por el mantenimiento y adecuaciones a los nuevos usos, en el exterior no se identifico fisuras ni grietas de consideración, no se evidencian humedades ascendentes o descendentes de importancia al interior su estructura portante presenta un normal estado de conservación, construcción de 60 años de existencia, no hay problemas estructurales de consideración, en conclusión su estado de conservación es bueno.

CRITERIOS DE CALIFICACIÓN:	CARACTERÍSTICAS URBANÍSTICAS:	CARACTERÍSTICAS ARQUITECTÓNICAS:	CARACTERÍSTICAS AMBIENTALES:
Representar en alguna medida y de modo tangible o visible una o más épocas de la historia de la ciudad o una o más etapas de la arquitectura y/o urbanismo en el país.	X	Los inmuebles de este barrio no han tenido modificaciones en el tiempo manejando sus edificaciones elementos originales en su gran mayoría, lo que unifica el perfil urbano y se destaca el antejardín como y el respeto del paramento como características del sector.	La tipología de fachada conformada por dos cuerpos uno retrocedido y el otro avanzado, se divide el acceso en dos para la vivienda y zona social y la otra para el garaje y servicio. Se utiliza materiales como piedra, pañete y pintura en su fachada e interior.
Ser un testimonio o documento importante en el proceso histórico de planificación o formación de la estructura física de la ciudad.	X		
Ser un ejemplo cultural importante de un tipo de edificación o conjunto arquitectónico.	X		
Ser un testimonio importante de la conformación del hábitat de un grupo social determinado.			
Constituir un hito de referencia urbana culturalmente significativo en la ciudad.			
Ser un ejemplo destacado de la obra de un arquitecto urbanista o de un grupo de estos de trayectoria reconocida a nivel nacional o internacional.		El conjunto urbano no ha variado en el tiempo lo cual ha representado un beneficio para fortalecer su calidad ambiental dentro de la manzana y el sector en general, los antejardines son el espacio de transición entre lo público y lo privado.	
Estar relacionado con personajes o hechos significativos de la historia de la ciudad o del país.			

DESCRIPCIÓN GENERAL:	Inmueble MODERNO de dos pisos con semisótano, se resalta el manejo de los retrocesos en su volumen, su acceso es frontal. Su antejardín esta cerrado en su totalidad con reja blanca a doble altura sobre bases de ladrillo con pañete y pintura de color azul y sus acabados son en piedra, pañete y pintura de color azul y naranja o con carpintería metálica a color blanco. Este inmueble se destaca por el color en su fachada.
-----------------------------	---

DER. DE EDIFICABILIDAD / UPZ:	101- TEUSAQUILLO	DER. DE PLUSVALIA	SI:	NO:	X	PORCENTAJE EXENCIÓN PREDIAL ACUERDO 426/2009:	50%
--------------------------------------	------------------	--------------------------	-----	-----	---	--	-----

6. INTERVENCIONES

FECH. CONSTRUCCIÓN:	SIGLO:	CONSTRUCTOR:	LIC. CONSTRUCCIÓN:	TIPO DE INTERVENCIÓN:
----------------------------	---------------	---------------------	---------------------------	------------------------------

DESCRIPCIÓN DE LAS INTERVENCIONES:	No se documentan intervenciones en los archivos distritales.
---	--

ALTERACIONES A LA EDIFICACIÓN VISIBLES DESDE EL EXTERIOR:	POSIBILIDADES DE INTERVENCIÓN:
Cerramiento exterior	Remodelación, mantenimiento en general El área afectada son los m2 del predio, la zona de influencia abarca la manzana catastral, las posibilidades de intervención son las obras permitidas del NIVEL 2. Los usos permitidos según la UPZ.

7. VALORACIÓN Y SIGNIFICACIÓN CULTURAL DEL BIEN

VALOR PATRIMONIAL	CRITERIOS DE VALORACIÓN	1	2	3	4	5	*Califique del 1 al 5 donde:	CRITERIOS DE VALORACIÓN:	CRITERIOS URBANOS:
VALOR HISTÓRICO	ANTIGÜEDAD				X		1. Malo	El barrio AMÉRICAS, constituye un contexto homogéneo, cuyas edificaciones se conservan originales, son viviendas en serie que conforman un perfil urbano continuo, homogéneo y armónico, en el cual se define claramente el paramento de construcción y el área del antejardín. La implantación de diversas dimensiones en profundidad y localización en la manzana, no modifica el diseño interior de los inmuebles, lo que varia es el aislamiento posterior.	CRITERIOS DE LA ESTRUCTURA:
	AUTORIA					X	2. Regular		
	AUTENTICIDAD					X	3. Aceptable		
VALOR ESTÉTICO FORMAL	CONSTITUCIÓN DEL BIEN					X	4. Bueno		
	FORMA					X	5. Excelente		
VALOR SIMBOLICO	ESTADO DE CONSERVACIÓN					X		Los inmuebles se repiten con sutiles variaciones entre uno y otro que consisten en la fachada y tamaño del lote. Las variaciones en la fachada se centran en la presencia o no de balcón y el acceso de escaleras de medio cuerpo o cuerpo entero frontales o laterales segun el caso. Interiormente se observa el area social es que se divide por columnas y la escalera de acceso al segundo piso donde se marcan claramente lo social de lo privado.	CRITERIOS FORMALS:
	CONTEXTO AMBIENTAL					X	*Según Decreto 763 de 2009. Ley 1185 de 2008		
	CONTEXTO URBANO					X			
	CONTEXTO FÍSICO					X			
	REPRESENTATIVIDAD					X			

OBSERVACIONES GENERALES DE VALORACIÓN / SIGNIFICACIÓN CULTURAL DEL BIEN: Las casas constan de dos pisos y semisótano. La fachada esta conformada en dos cuerpos en uno se sube al acceso principal y zona social y el otro se desciende al garaje y zona de servicio. La zona privada esta ubicada en el segundo piso con dos escaleras una principal a la zona social y otra secundaria a la zona servicio. Los inmuebles utilizan en su construcción materiales como el concreto, perfileria metálica y la piedra como representativos de la arquitectura moderna.

Conforma un conjunto urbano sobre Calle 39 Bis A entre cris 29 y 29 a costado norte. El diagnostico del estado de conservación, la descripción general demuestran pocas intervenciones y el inmueble mantiene el estado original la calificación es 4. El barrio AMERICAS, es un conjunto de viviendas en serie que conforman un perfil urbano continuo, homogéneo y armónico, en el tiene el paramento de construcción y el area del antejardín como elementos tipológicos de la arquitectura moderna de los años cincuenta. La época moderna (1.950 - 1.970), de la arquitectura refleja en cambio de mentalidad del arquitecto donde aparecen en sus obras nuevos diseños y materiales importados que no se encontraban en la industria nacional, con los cuales se destaca esta época como de un valioso aporte a la arquitectura contemporánea.

CRITERIOS DE SIGNIFICACIÓN: El inmueble es valioso por reflejar la transformación de las estructuras de vivienda, al pasar de las antiguas casonas a las residencias modernas, tipo de vivienda en serie ejemplo de la arquitectura moderna representada en los inmuebles de las familias de clase media.

FICHA No:
300

Chip Catastral
AAA0083OJH



SECRETARIA DE PLANEACION DISTRITAL (SPD)
INVENTARIO BIC / DECRETO 606 DEL AÑO 2001
DIRECCION DE PATRIMONIO Y RENOVACION URBANA
CONTRATO DE CONSULTORIA No.126/2010

CARLOS HUGO GARZON YEPES
Arquitecto – Magister en Estudio y
Restauración de Monumentos Arquitectónicos

Carrera 7 No 17 – 01 Of. 919. Bogotá - Colombia
Tel: 334 58 24 / 622 56 58 - Cel: 310 310 68 38
E-MAIL: carloshgarzonarquitectos@gmail.com



8. PLANOS ARQUITECTONICOS

ESQUEMA DE LEVANTAMIENTO: PLANTAS, ALZADOS, FACHADAS, CORTES.

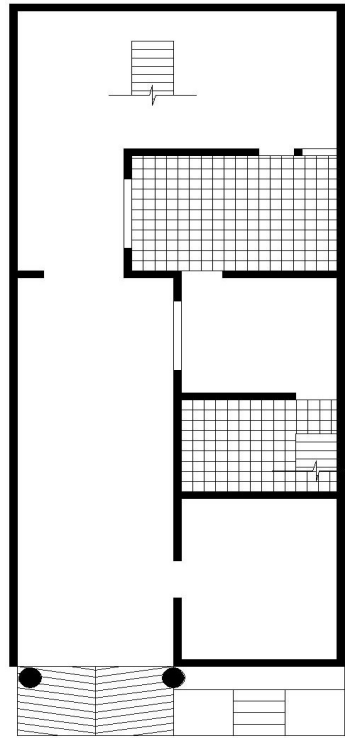

SOTANO

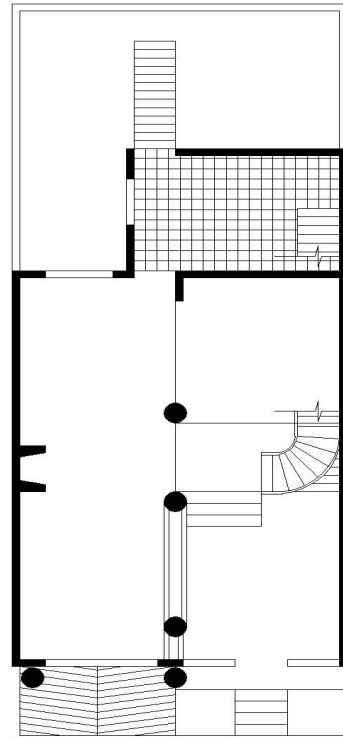

PRIMER PISO

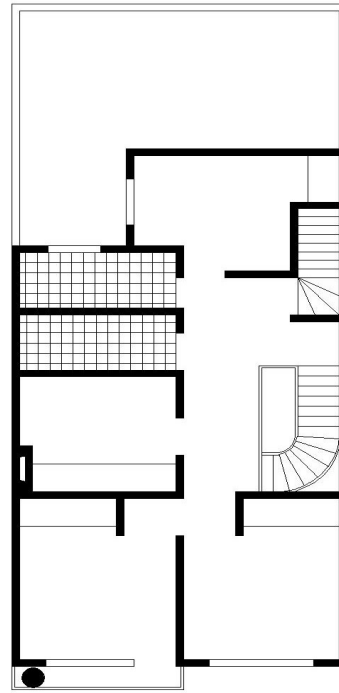

SEGUNDO PISO

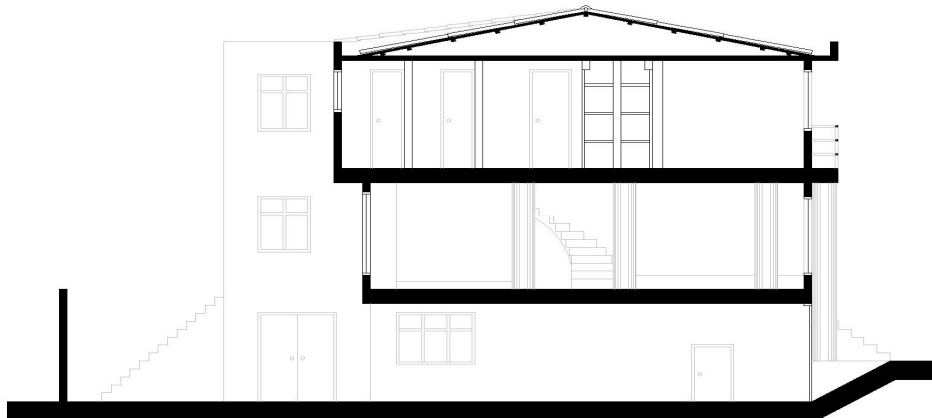
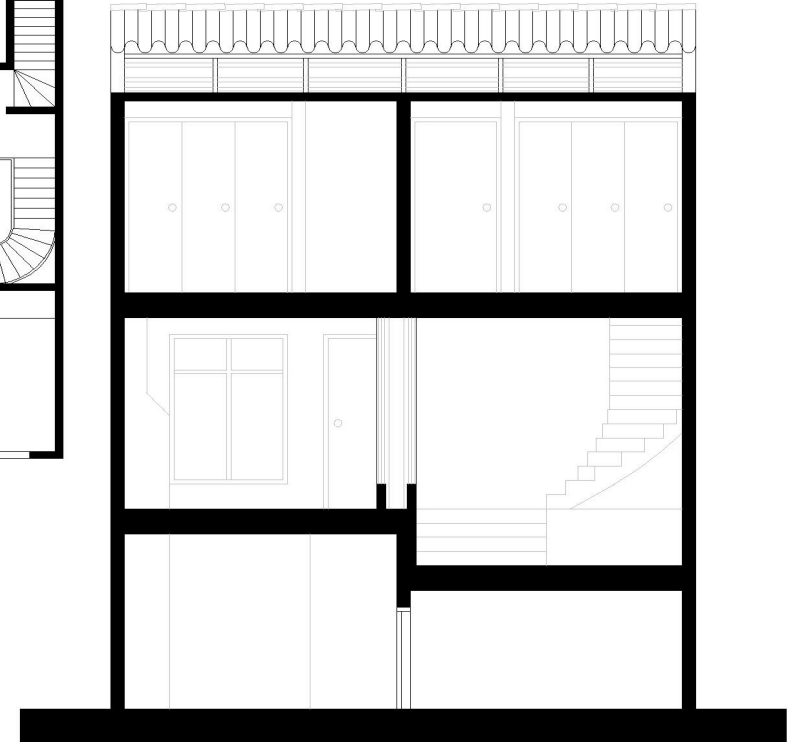

Observaciones:

Base
Cartografica:

Informacion
Cartografica:

Fuentes
Documentales:

FICHA No:

300

Chip Catastral
AAA0083OJH



ALCALDÍA MAYOR
DE BOGOTÁ D.C.

SECRETARIA DE PLANEACION DISTRITAL (SPD)
INVENTARIO BIC / DECRETO 606 DEL AÑO 2001
DIRECCION DE PATRIMONIO Y RENOVACION URBANA
CONTRATO DE CONSULTORIA No.126/2010

CARLOS HUGO GARZON YEPES
Arquitecto – Magister en Estudio y
Restauración de Monumentos Arquitectónicos



Carrera 7 No 17 – 01 Of. 919. Bogotá - Colombia
Tel: 334 58 24 / 622 56 58 - Cel: 310 310 68 38
E- MAIL: carloshgarzonarquitectos@gmail.com

9. REGISTRO FOTOGRAFICO



FOTOGRAFIAS DEL CONTEXTO



FOTOGRFIAS DE ARCHIVO



FUENTE
DOCUMENTAL

BIBLIOGRAFIA

10. RESPONSABLE DEL INVENTARIO

ENTIDAD
CARLOS HUGO GARZON YEPES
Arquitecto Restaurador de Monumentos

Vo. Bo. DIRC. ESTUDIOS CARLOS HUGO GARZON YEPES

DILIGENCIÓ

ARQ. CARMEN ELENA GARZON MOSQUERA
ARQ. LEONARDO OSPINA MIRANDA

REVISÓ

Vo. Bo. INTERVENTORIA SDP

FECHA DE ACTUALIZACION - DIC/2.010